Формирование безопасного поведения неизбежно связано с целым рядом запретов. При этом взрослые люди, любящие и опекающие своих детей, порой сами не замечают, как часто они повторяют слова: «не трогай», «отойди», «нельзя». Или, напротив, пытаются объяснить что-либо путем долгих и не всегда понятных детям наставлений. Все это дает обратный результат.

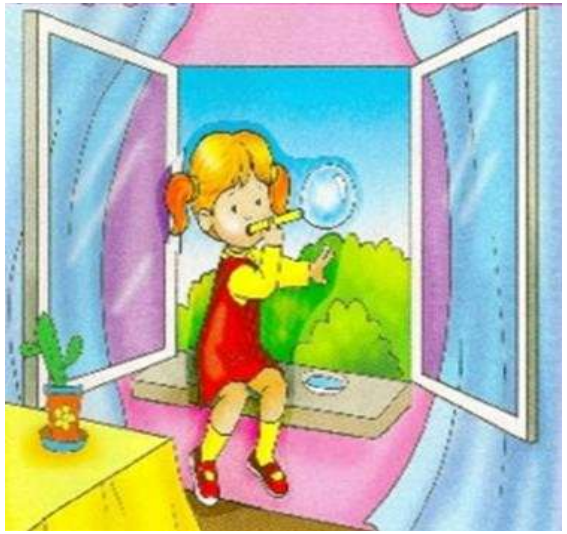

Безопасность жизни ребенка и охрана его здоровья – наша главная задача! Нет ничего важнее!



Взрослые должны рассказывать о ситуациях, которые могут быть опасными: открытое окно, балкон.

Методы и приемы ознакомления детей с правилами безопасного поведения:

• словесные (ситуации-загадки, беседы, «живой разговор», стихи, рассказы, сказки);

•практические (дидактические игры, игры-драматизации, игровые проблемные ситуации);

• наглядные (наблюдения, иллюстративный материал, образец положительного безопасного поведения в чрезвычайных ситуациях, мультфильмы).

Расскажите детям, что ни в коем случае нельзя:

- бегать и баловаться на балконе или рядом с открытым окном;
- долго смотреть вниз с балкона;
- перевешиваться через перила или подоконники;

• если в твоем присутствии кто-то это делает, обязательно останови его.

Вместе сохраним здоровье детей!

Рекомендации родителям:

-Не оставлять окна открытыми, если дома ребенок.

-Не использовать москитные сетки без соответствующей защиты окна.

-Не оставлять ребенка без присмотра.

Не ставить мебель поблизости к окнам, чтобы ребёнок не взобрался на подоконник и не упал вниз.

-Не следует позволять детям прыгать на кровати или другой мебели, расположенной вблизи окон.

-Не следует класть вещи в беспорядке в процессе уборки возле балконных или межкомнатных остеклённых

дверей, так как ребёнок может споткнуться и нанести себе травму.

-Преподавать детям уроки безопасности. Учить старших детей присматривать за младшими.

-Посадить под окнами зелёные насаждения, особенно, если вы живёте в частном доме, которые смогут смягчить приземление в случае выпадения ребёнка из окна.

-Установить на окна блокираторы или оконные ручки-замки с ключом препятствующие открытию окна ребёнком самостоятельно.

Уважаемые родители, гораздо спокойнее и безопаснее, по возможности, не оставлять маленького ребёнка одного, а брать с собой.

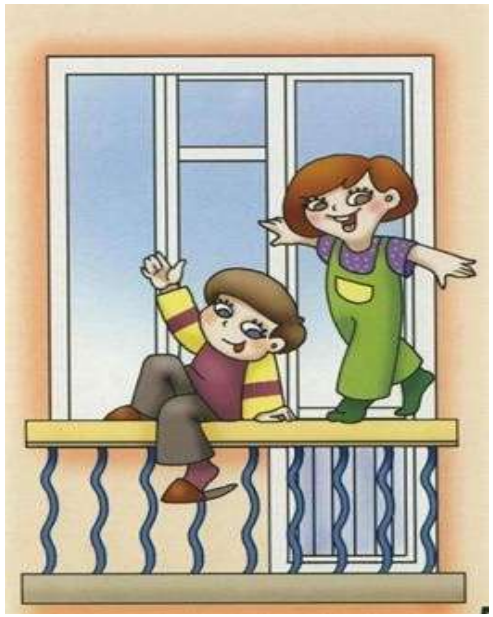

352731 Краснодарский край
Тимашевский район
п. Советский
ул. Кирова, 44 «б»
8(86130) 37 3 54
srcn_tim_topolek@mtsr.krasnodar.ru

Министерство труда
и социального развития
Краснодарского края

ГКУ СОКК
«Тимашевский СРЦН»

УГРОЗА ВЫПАДЕНИЯ РЕБЕНКА ИЗ ОКНА



п. Советский
2026г.